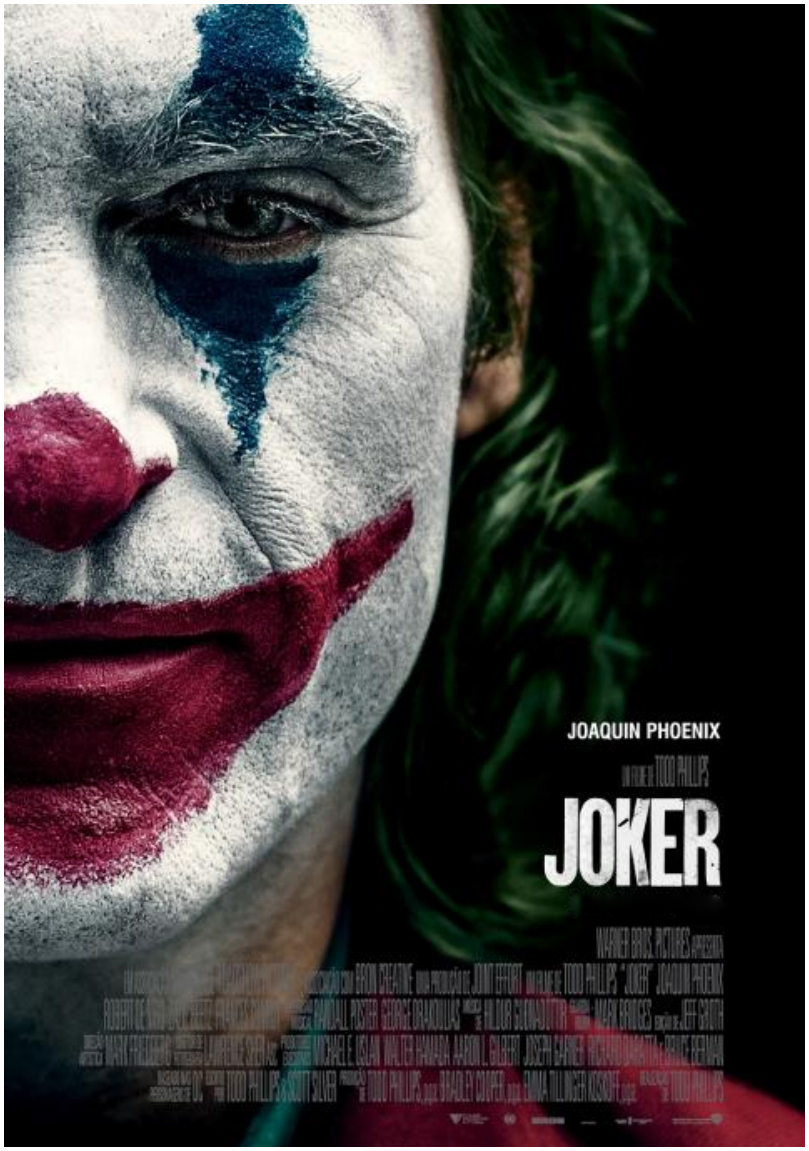


Realizado por Todd Phillips, **“Joker”** será exibido no domingo, dia 10 de novembro, pelas 20h30, no Auditório da Madalena, em versão original, para maiores de 14 anos.

O ingresso para qualquer uma das sessões poderá ser adquirido, na receção do auditório, nos dias úteis das 8h30 às 13h00 e das 14h00 às 16h00 ou duas horas antes da exibição, como poderá consultar no edital referente às regras para aquisição de bilhetes para o cinema.

**Género:** Thriller

**Título Original:** Joker

**Realizador:** Todd Phillips

**Atores:** Joaquin Phoenix, Robert De Niro, Zazie Beetz

**Classificação:** M/14

**Ano:** 2019 // **Duração:** 122 minutos

**Sinopse:** Arthur Fleck é um homem que enfrenta a crueldade e o desprezo da sociedade, juntamente com a indiferença de um sistema que lhe permite passar da vulnerabilidade para a depravação. Durante o dia é um palhaço e à noite luta para se tornar um artista de stand-up comedy…mas descobre que é ele próprio a piada. Sempre diferente de todos em seu redor, o seu riso incontrolável e inapropriado, ganha ainda mais força quando tenta contê-lo, expondo-o a situações ridículas e até à violência. Preso numa existência cíclica que oscila entre o precipício da realidade e da loucura, uma má decisão acarreta uma reacção em cadeia de eventos crescentes e, por fim, mortais.

Veja o trailer disponível em https://www.youtube.com/watch?v=rje8OUw45UQ