

14

MADALENA PROGRESSO EEM

Relatório de Gestão e Contas  
2010

Madalena do Pico 22 de Março de 2011

PRESENTE A REUNIÃO DE 13 04 11  
DELIBERAÇÃO: Aprovar os docu-  
mentos de prestação de contas  
de Madalena Progresso, EEM  
do ano de 2010, que apre-  
sentam um resultado li-  
Madalena, 13.04.2011  
A. M. P.

\* puido no valor de dois mil e  
dezanove euros e trinta e dois  
centimos e remeter à A.M.  
para conhecimento.

llr  
A. M. P.

# Índice



I – Relatório de gestão

II – Balanço

III – Demonstração dos resultados por naturezas

IV – Demonstração das variações no capital próprio

V – Demonstração dos fluxos de caixa

VI – Anexo às demonstrações financeiras

VII - Relatório e Parecer do Fiscal Único

VIII – Certificação Legal de Contas



*[Handwritten signature]*

I – Relatório de Gestão

---

*[Handwritten signature]*  
17 *[Handwritten initials]*

**MADALENA PROGRESSO, E.E.M.**

Contribuinte n.º 512095094

Largo Cardeal Costa Nunes

9950-324 Madalena do Pico

Telefone: 292 628 700

Fax: 292 628 748

**Relatório do Conselho de Administração – 2010**

**1. ENQUADRAMENTO ECONOMICO**

Durante o ano de 2010 observou-se uma clara recuperação da economia mundial, que se segue a um ano particularmente difícil, marcado por uma forte contracção em termos de produção global. Não obstante, permanece um elevado grau de incerteza sobre a sustentabilidade dessa recuperação, dados os acrescidos riscos associados aos problemas de financiamento de diversas economias e, desde logo, de alguns países da área Euro.

No caso concreto da economia portuguesa, tem vindo assistir-se a um sensível agravamento das condições de financiamento da dívida externa, particularmente da dívida soberana, dada a maior visibilidade internacional dos problemas e fragilidades estruturais da nossa economia.

Ainda assim, em 2010 a economia portuguesa registou um desempenho positivo, tendo apresentado, até Setembro e segundo as Contas Nacionais Trimestrais do INE, um crescimento real do PIB de 1,5% (insuficiente, no entanto, para anular a quebra de 2,5% observada no ano anterior).

Com as estimativas avançadas para a totalidade do ano, nomeadamente pela Comissão Europeia, o crescimento da economia portuguesa em 2010 (+1,3%) será, mais uma vez, inferior ao previsto quer para o conjunto dos países integrantes da zona Euro (+1,7%), quer para a União europeia no seu conjunto (+1,8%), voltando a assistir-se a uma divergência, em termos reais, da economia portuguesa face aos seus parceiros europeus.

As exportações têm-se revelado a componente do PIB mais dinâmica, com um crescimento real de cerca de 9,0% verificado ao longo dos primeiros três trimestres de 2010. Também o consumo vem registando um comportamento positivo (+2,4%), com a componente relativa ao consumo público a crescer de forma mais intensa (+2,8%). Já as despesas de consumo privado, que tinham recuado 1,0% em 2009, apresentam, no ano corrente, um acréscimo de cerca de 2,0%.

A Formação Bruta de Capital Fixo global da economia registará, pelo terceiro ano consecutivo, um decréscimo, que, segundo a Comissão Europeia ultrapassará os 4%. Até Setembro e segundo os dados divulgados pelo INE, a sua quebra aproximava-se dos 5% (-4,9%, em termos reais), com a parcela relativa à Construção apresentar a maior



**MADALENA PROGRESSO, E.E.M.**

Contribuinte n.º 512095094

Largo Cardeal Costa Nunes

9950-324 Madalena do Pico

Telefone: 292 628 700

Fax: 292 628 748

redução (-5,8%), prolongando para 9 o número de anos consecutivos em que são registados decréscimos nesta componente do investimento.

Em virtude do conjunto crescente de dificuldades que a economia portuguesa vem enfrentando, o tecido empresarial tem vindo a sofrer uma forte adaptação, com consequências muito negativas ao nível do mercado de trabalho. Assim e apesar do Governo ter adoptado, ainda em 2009, um conjunto de medidas de combate ao desemprego, não foi possível evitar um forte aumento do número de desempregados durante o ano 2010.”

**2. - EVOLUÇÃO DA ACTIVIDADE DA EMPRESA**

MADALENA PROGRESSO, E.E.M., Pessoa Colectiva com o número 512.095.094, com sede no Largo Cardeal Costa Nunes, na Vila de Madalena do Pico, teve o seu início de actividade em 2006, tendo como objecto a concepção e construção de diversos empreendimentos públicos no Concelho de Madalena do Pico.

Parte destes projectos serão desenvolvidos no âmbito de uma sociedade anónima pública unipessoal (designada por MADALEANGIR S.A) a qual resultou de uma Parceira Publico Privada, constituída em 2007 resultando então no compromisso de levar a cabo a execução e colocar em funcionamento diversos Equipamentos colectivos de primordial interesse para o Concelho de Madalena do Pico e também para a Ilha do Pico.

Neste âmbito, os diversos Equipamentos Colectivos a serem implementados, são de manifesto interesse turístico para a ilha do Pico, uma vez que permitirão oferecer uma mais-valia na oferta e diversidade de equipamentos colectivos quer para quem visita do exterior o concelho, quer para os residentes, permitindo a execução num curto prazo de tempo de infra-estruturas necessárias para o incremento económico do Concelho da Madalena bem como, potenciar a oferta e diversidade na qualidade de equipamentos, numa ilha longe dos grandes centros urbanos, onde a componente pública tem de ter um

## MADALENA PROGRESSO, E.E.M.

Contribuinte n.º 512095094

Largo Cardeal Costa Nunes

9950-324 Madalena do Pico

Telefone: 292 628 700

Fax: 292 628 748

papel supletivo á actividade económica e social, sendo por isso preponderante e fundamental para o desenvolvimento local.

Os projectos da Madalenagir S.A., reflectem também a preocupação de criar algo de novo no contexto socioeconómico da ilha do Pico

Assim, o Plano de investimentos para a referida sociedade anónima, teve e tem como objectivo levar a cabo os seguintes empreendimentos:

- 1- Execução do complexo desportivo de S. Mateus, compreendendo a execução do campo de futebol e respectivas bancadas.
- 2- Execução do Pavilhão Desportivo da Madalena.
- 3- Execução do Edifício Sócio – Educativo do Concelho da madalena
- 4- Execução do auditório da Madalena

Explanados que foram e são os objectivos da Madalena Progresso EEM através da Madalenagir S.A., o ano de 2010, marcou um novo ciclo da Madalena Progresso EEM, cujos objectivos foram pasmados no seu plano de actividades para o período de 2010-2013, aprovado pela Tutela.

Assim, no ano de 2010, foi adjudicado o Projecto de licenciamento e execução da futura Biblioteca Municipal da Madalena do Pico, o qual se encontra concluído na presente data.

O capital estatutário da empresa é de 50.000 €, subscrito do seguinte modo em 31 de Dezembro de 2010:

### Estrutura Accionista

Entidade	cap	Valor	%
Município da Madalena do Pico	50.000	50.000	100,00%
	50.000	50.000	100%

**MADALENA PROGRESSO, E.E.M.**

Contribuinte n.º 512095094

Largo Cardeal Costa Nunes

9950-324 Madalena do Pico

Telefone: 292 628 700

Fax: 292 628 748

**Estrutura organizacional Em 31 de Dezembro de 2010**

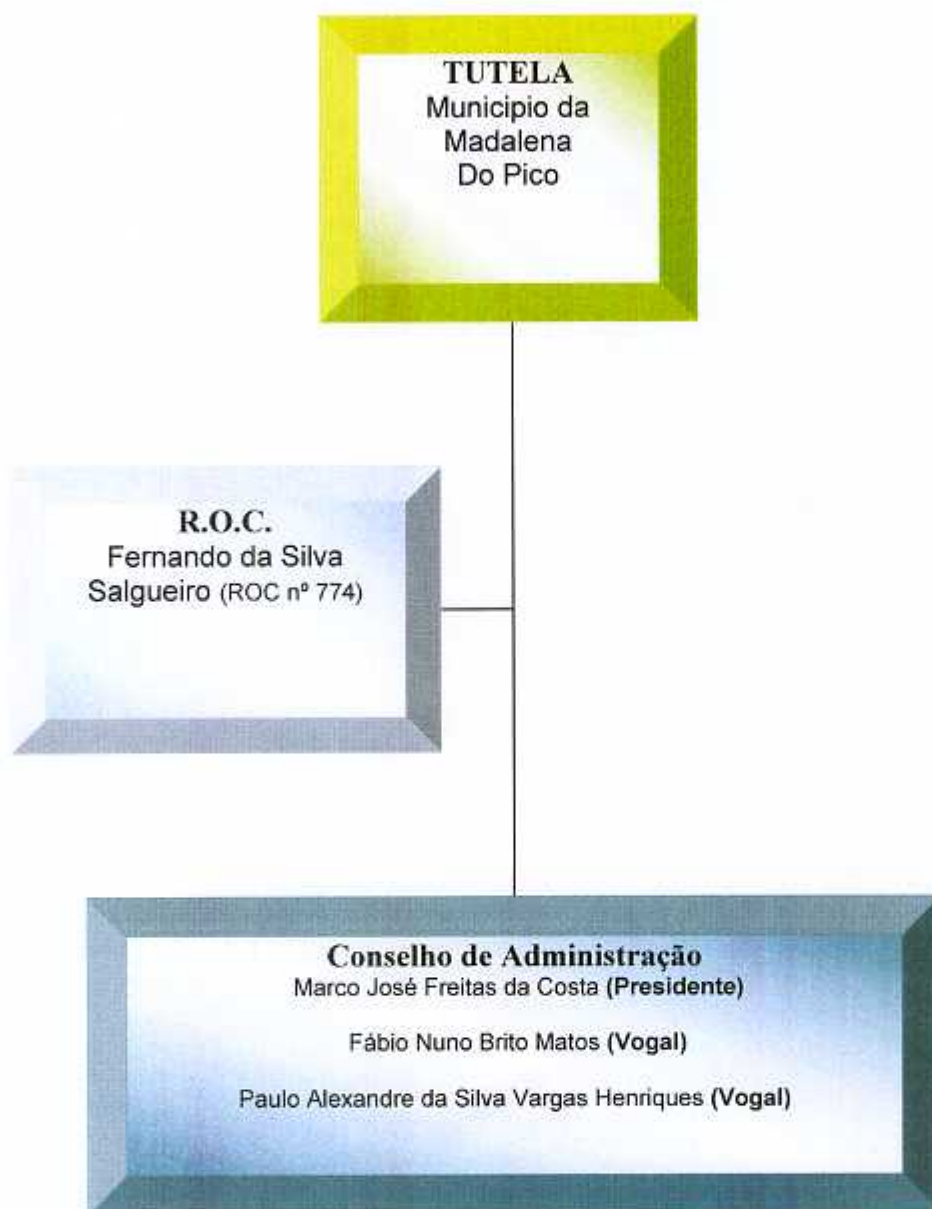

**3- ACTOS RELEVANTES OCORRIDOS APÓS O TERMO DO EXERCÍCIO**

Não ocorreram acontecimentos subsequentes a 31 de Dezembro de 2010 que impliquem ajustamentos e, ou, divulgação nas contas do exercício.



**MADALENA PROGRESSO, E.E.M.**

Contribuinte n.º 512095094

Largo Cardeal Costa Nunes

9950-324 Madalena do Pico

Telefone: 292 628 700

Fax: 292 628 748

**4 - EVOLUÇÃO PREVISIVEL DA ACTIVIDADE**

Finalizado o processo atrás referido, irá proceder-se durante o ano de 2011 ao inicio da execução da empreitada da Biblioteca Municipal, sendo que o terreno necessário para a instalação da Biblioteca foi já autorizado a sua alienação, em Assembleia Municipal do Municipio da Madalena do Pico, a favor da Madalena Progresso EEM, sob a forma de aumento de capital estatutário.

Ao nível de recursos humanos, a sociedade conta em 31 de Dezembro de 2010 com 2 funcionários.

O Conselho de Administração é composto por 3 elementos, o qual reúne de dois em dois meses, quando necessário, para acompanhar a gestão da sociedade, bem como avaliar, acompanhar e decidir sobre a execução dos projectos de investimento.

**5 - BREVE ANALISE DA SITUAÇÃO ECONOMICO-FINANCEIRA DA EMPRESA**

- A empresa tem cumprido a regra do equilíbrio de exploração, situação esta obrigatória ao abrigo da Lei 53-F /2006 de 29 de Dezembro, mantendo-se na sua exploração perfeitamente equilibrada, conforme provam os elementos contabilísticos e financeiros.
- O activo líquido da empresa, em 31 Dezembro de 2010, situou-se nos 134 mil euros.
- Os custos totais de actividade operacional da empresa totalizaram em 2010, os 236,7 mil euros



**MADALENA PROGRESSO, E.E.M.**

Contribuinte n.º 512095094  
Largo Cardeal Costa Nunes  
9950-324 Madalena do Pico  
Telefone: 292 628 700  
Fax: 292 628 748

**6 - DÍVIDAS À ADMINISTRAÇÃO FISCAL E AO CENTRO REGIONAL DE SEGURANÇA SOCIAL**

A empresa não tem em mora qualquer dívida à Administração Fiscal, nem ao Centro Regional de Segurança Social, nem a quaisquer outras entidades públicas.

**7- PROPOSTA DE APLICAÇÃO DE RESULTADOS**

Foi apurado no exercício findo em 31 de Dezembro de 2010, um resultado antes de impostos de 2.196,06 euros e um resultado líquido de 2.019,32 euros, o que resulta de um imposto de IRC de 176,74 euros.

É proposto pelo Conselho de Administração a aplicação dos resultados líquidos do exercício em;

- 2.019,32 Euros para reservas legais.

Como nota final, a Administração aproveita a oportunidade para agradecer a colaboração prestada por todos os colaboradores, clientes, fornecedores, instituições bancárias e demais entidades que com ela se relacionam.

Madalena do Pico, 22 de Março de 2011

A Administração

Fábio Nuno Brito Martins

ls

II – Balanço

---

ls  
A B

## MADALENA PROGRESSO EEM

## BALANÇO EM 31 DE DEZEMBRO DE 2010 E 2009

Euros

	NOTAS	DATAS	
		31.12.2010	31.12.2009 (reexpresso)
<b>ACTIVO</b>			
<b>Activo não corrente</b>			
Activos fixos tangíveis	7	0,00	0,00
Activos intangíveis	8	0,00	0,00
Activos por impostos diferidos		0,00	0,00
Participações financeiras - método da equivalência patrimonial	9	50.000,00	24.500,00
		<u>50.000,00</u>	<u>24.500,00</u>
<b>Activo corrente</b>			
Inventários		0,00	0,00
Clientes		0,00	0,00
Adiantamentos de fornecedores		0,00	0,00
Estado e outros entes públicos	10	1.723,85	4.583,70
Accionistas		0,00	0,00
Outras contas a receber	11	75.985,99	5.000,00
Diferimentos	12	224,50	223,44
Caixa e depósitos bancários	4	6.100,36	21.964,59
		<u>84.034,70</u>	<u>31.771,73</u>
<b>Total do activo</b>		<u>134.034,70</u>	<u>56.271,73</u>
<b>CAPITAL PRÓPRIO E PASSIVO</b>			
<b>Capital próprio</b>			
Capital realizado	6 e 13	50.000,00	50.000,00
Outros instrumentos de capital próprio		0,00	0,00
Reservas legais		8,48	8,48
Outras reservas		4.090,67	4.090,67
Resultados transitados		381,47)	-
Excedentes de revalorização		0,00	0,00
Outras variações no capital próprio		0,00	0,00
		<u>54.480,62</u>	<u>54.099,15</u>
Resultado líquido do período		2.019,32	381,47
<b>Total do capital próprio</b>	13	<u>56.499,94</u>	<u>54.480,62</u>
<b>Passivo</b>			
<b>Passivo não corrente</b>			
Provisões		0,00	0,00
Financiamentos obtidos		0,00	0,00
Passivos por impostos diferidos		0,00	0,00
Outras contas a pagar		0,00	0,00
		<u>0,00</u>	<u>0,00</u>
<b>Passivo corrente</b>			
Fornecedores	14	41.470,83	1.155,80
Adiantamentos a clientes		0,00	0,00
Estado e outros entes públicos	10	734,95	635,31
Accionistas		0,00	0,00
Financiamentos obtidos		0,00	0,00
Outras contas a pagar	14	35.328,98	0,00
Diferimentos		0,00	0,00
		<u>77.534,76</u>	<u>1.791,11</u>
<b>Total do passivo</b>		<u>77.534,76</u>	<u>1.791,11</u>
<b>Total do capital próprio e do passivo</b>		<u>134.034,70</u>	<u>56.271,73</u>

O Técnico Oficial de Contas

O Conselho de Administração

Ferdinando Bento Matos



fr.

lu  
17

### III – Demonstração dos resultados

---

MADALENA PROGRESSO EEM

DEMONSTRAÇÃO DOS RESULTADOS EM 31 DE DEZEMBRO DE 2010 E 2009

Euros

RENDIMENTOS E GASTOS	NOTAS	PERÍODOS	
		2010	2009 (reexpresso)
Vendas e serviços prestados		0,00	0,00
Trabalhos para a própria empresa		0,00	0,00
Subsídios à exploração	15	152.739,13	4.385,96
Custo das mercadorias vendidas e das matérias consumidas		0,00	0,00
Fornecimentos e serviços externos	16	(215.300,03)	(3.091,33)
Gastos com o pessoal	17	(20.783,09)	0,00
Ajustamentos de inventários (perdas/reversões)		0,00	0,00
Imparidade de dívidas a receber (perdas/reversões)		0,00	0,00
Provisões (aumentos/reduções)		0,00	0,00
Imparidade de investimentos não depreciáveis/amortizáveis (perdas/reversões)		0,00	0,00
Aumentos/reduções de justo valor		0,00	0,00
Outros rendimentos e ganhos	18	86.130,90	10,00
Outros gastos e perdas	19	(590,85)	(328,99)
<b>Resultado antes de depreciações, gastos de financiamento e impostos</b>		<b>2.196,06</b>	<b>975,64</b>
Gastos/reversões de depreciação e de amortização		0,00	(555,40)
Imparidade de activos depreciáveis/amortizáveis (perdas/reversões)		0,00	0,00
<b>Resultado operacional (antes de gastos de financiamento e impostos)</b>		<b>2.196,06</b>	<b>420,24</b>
Juros e rendimentos similares obtidos		0,00	0,00
Juros e gastos similares suportados		0,00	0,00
<b>Resultado antes de impostos</b>		<b>2.196,06</b>	<b>420,24</b>
Imposto sobre o rendimento do período		(176,74)	(38,77)
<b>Resultado líquido do período</b>		<b>2.019,32</b>	<b>381,47</b>

Resultado das actividades descontinuadas (líquido de impostos) incluído no resultado líquido do período	0,00	0,00
---	------	------

Resultado líquido do período atribuível a:		
Detentores do capital da empresa-mãe	0,00	0,00
Interesses minoritários	0,00	0,00
Resultado por acção básico	0,04	0,01

O Técnico Oficial de Contas



O Conselho de Administração

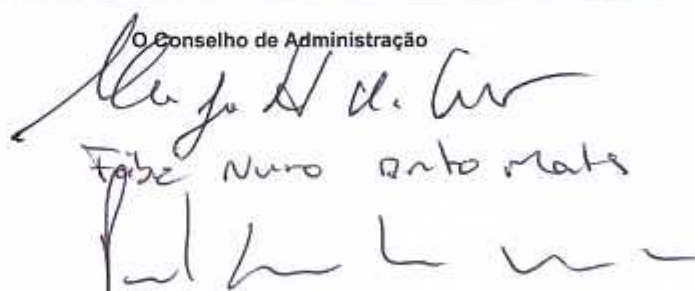

*[Handwritten signature]*  
*[Handwritten initials]*  
*[Handwritten mark]*

IV – Demonstração das variações no capital próprio



**MADALENA PROGRESSO EEM**  
**DEMONSTRAÇÃO DAS ALTERAÇÕES NO CAPITAL PRÓPRIO NO PERÍODO FINDO EM 31 DE DEZEMBRO DE 2010 e 2009**

DESCRIÇÃO	Notas	Capital Próprio atribuído aos detentores do capital de empresa-mãe						Resultado líquido do período	Total do Capital Próprio
		Capital realizado	Reservas legais	Outras reservas	Resultados transferidos	Excedentes de reavaliação	Outras variações no capital próprio		
<b>Saldo em 1 de Janeiro de 2009</b>		50.000,00	8,48	76,29	0,00	0,00	0,00	4.014,38	54.099,15
Primeira adoção de novo referencial contábilístico		0,00	0,00	0,00	0,00	0,00	0,00	0,00	0,00
Saldo inicial reexpresso		50.000,00	8,48	76,29	0,00	0,00	0,00	4.014,38	54.099,15
<b>ALTERAÇÕES NO PERÍODO</b>									
Alterações de políticas contábilísticas		0,00	0,00	0,00	0,00	0,00	0,00	0,00	0,00
Diferenças de conversão de demonstrações financeiras		0,00	0,00	4.014,38	0,00	0,00	0,00	(4.014,38)	0,00
Aplicação dos resultados de 2008		0,00	0,00	0,00	0,00	0,00	0,00	0,00	0,00
Realização do excedente de reavaliação de ativos fixos tangíveis e intangíveis		0,00	0,00	0,00	0,00	0,00	0,00	0,00	0,00
Excedentes de reavaliação de ativos fixos tangíveis e intangíveis e respectivas variações		0,00	0,00	0,00	0,00	0,00	0,00	0,00	0,00
Ajustamentos por impostos diferidos		0,00	0,00	0,00	0,00	0,00	0,00	0,00	0,00
Outras alterações reconhecidas no capital próprio		0,00	0,00	0,00	0,00	0,00	0,00	0,00	0,00
<b>RESULTADO LÍQUIDO DO PERÍODO</b>									
<b>RESULTADO INTEGRAL</b>									
<b>OPERAÇÕES COM DETENTORES DE CAPITAL NO PERÍODO</b>									
Realizações de capital		0,00	0,00	0,00	0,00	0,00	0,00	0,00	0,00
Realizações de prêmios de emissão		0,00	0,00	0,00	0,00	0,00	0,00	0,00	0,00
Distribuições		0,00	0,00	0,00	0,00	0,00	0,00	0,00	0,00
Entradas para cobertura de perdas		0,00	0,00	0,00	0,00	0,00	0,00	0,00	0,00
Outras operações		0,00	0,00	0,00	0,00	0,00	0,00	0,00	0,00
<b>Saldo em 31 de Dezembro de 2009</b>	13	50.000,00	8,48	4.090,67	0,00	0,00	0,00	381,47	54.480,62
<b>Saldo em 1 de Janeiro de 2010</b>		50.000,00	8,48	4.090,67	0,00	0,00	0,00	381,47	54.480,62
<b>ALTERAÇÕES NO PERÍODO</b>									
Primeira adoção de novo referencial contábilístico		0,00	0,00	0,00	0,00	0,00	0,00	0,00	0,00
Alterações de políticas contábilísticas		0,00	0,00	0,00	0,00	0,00	0,00	0,00	0,00
Diferenças de conversão de demonstrações financeiras		0,00	0,00	0,00	0,00	0,00	0,00	0,00	0,00
Aplicação dos resultados de 2009		0,00	0,00	0,00	381,47	0,00	0,00	(381,47)	0,00
Realização do excedente de reavaliação de ativos fixos tangíveis e intangíveis		0,00	0,00	0,00	0,00	0,00	0,00	0,00	0,00
Excedentes de reavaliação de ativos fixos tangíveis e intangíveis e respectivas variações		0,00	0,00	0,00	0,00	0,00	0,00	0,00	0,00
Ajustamentos por impostos diferidos		0,00	0,00	0,00	0,00	0,00	0,00	0,00	0,00
Outras alterações reconhecidas no capital próprio		0,00	0,00	0,00	0,00	0,00	0,00	0,00	0,00
<b>RESULTADO LÍQUIDO DO PERÍODO</b>									
<b>RESULTADO INTEGRAL</b>									
<b>OPERAÇÕES COM DETENTORES DE CAPITAL NO PERÍODO</b>									
Realizações de capital		0,00	0,00	0,00	0,00	0,00	0,00	0,00	0,00
Realizações de prêmios de emissão		0,00	0,00	0,00	0,00	0,00	0,00	0,00	0,00
Distribuições		0,00	0,00	0,00	0,00	0,00	0,00	0,00	0,00
Entradas para cobertura de perdas		0,00	0,00	0,00	0,00	0,00	0,00	0,00	0,00
Outras operações		0,00	0,00	0,00	0,00	0,00	0,00	0,00	0,00
<b>Saldo em 31 de Dezembro de 2010</b>	13	50.000,00	8,48	4.090,67	381,47	0,00	0,00	2.019,32	56.489,94

fr.  
D. M.  
A

---

V – Demonstração dos fluxos de caixa

