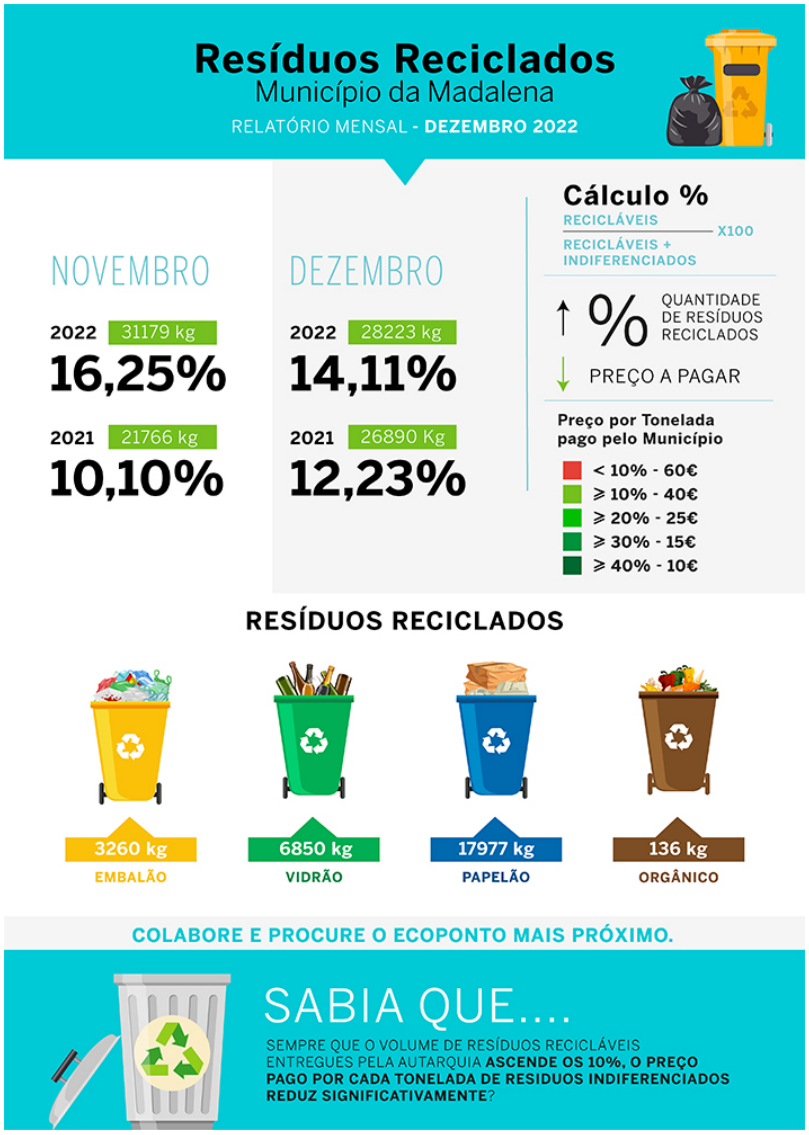

Em 2023, recicle os seus hábitos e contribua para um Concelho mais limpo.

Faça parte da mudança. Pequenos gestos fazem a diferença!